Alterszentrum Birsfelden
Ein Betrieb der Stiftung zur Hard

** Mitglied der Geschäftsleitung
* Mitglied des Kaders

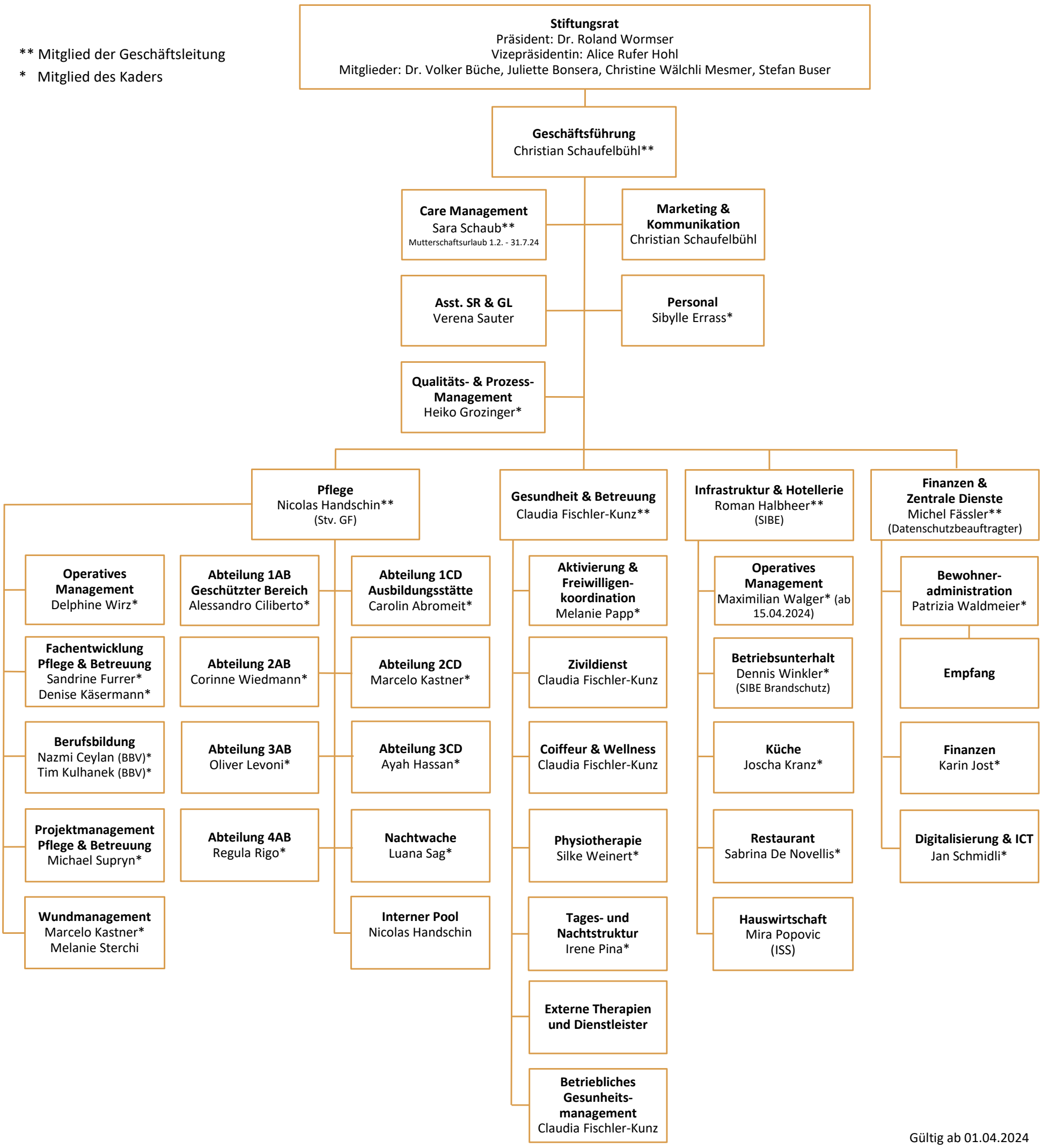

Gültig ab 01.04.2024